

A close-up photograph of a traditional woven basket, likely made of bamboo or similar natural fibers. The basket features a complex, repeating diamond or grid pattern. The lighting is soft, highlighting the texture and the interlacing of the fibers. The background is blurred, showing what appears to be a wooden structure.

ESCOLA KUIKURO KARIB

Aldeia Ipatse
Alto Xingu





O povo Kuikuro, a Plataforma Cidade Floresta e a Escola da Cidade se uniram para a construção da nova escola dos povos Karib do Alto Xingu - MT; os Kuikuro, Nahukwá, Kalapalo e Matipu. Usando técnicas sustentáveis, materiais locais e biodegradáveis, a nova escola bilingue atenderá 300 crianças no Território Indígena do Xingu (TIX).

Com um lindo projeto pedagógico de empoderamento indígena, já aprovado pelo governo federal, os Kuikuro estão lutando para construir o espaço da escola há mais de 15 anos.

Segundo suas próprias palavras:

“A escola é muito importante para manter um equilíbrio entre o que muda e o que permanece, o que é antigo e o que é novo, é um lugar para nós pensarmos e refletir e fazer os alunos pensarem sobre os conhecimentos tradicionais que eles têm (mas não sabem que têm) e sobre os conhecimentos que chegam de fora...”

Hoje, a escola está instalada em um galpão antigo, muito quente e com perigo de desabamento. Cansados da corrupção e desatenção dos governos da última década, o Povo Kuikuro resolveu tomar a rédea e construir esse sonho com as próprias mãos. Ajude-nos a ver a escola construída!





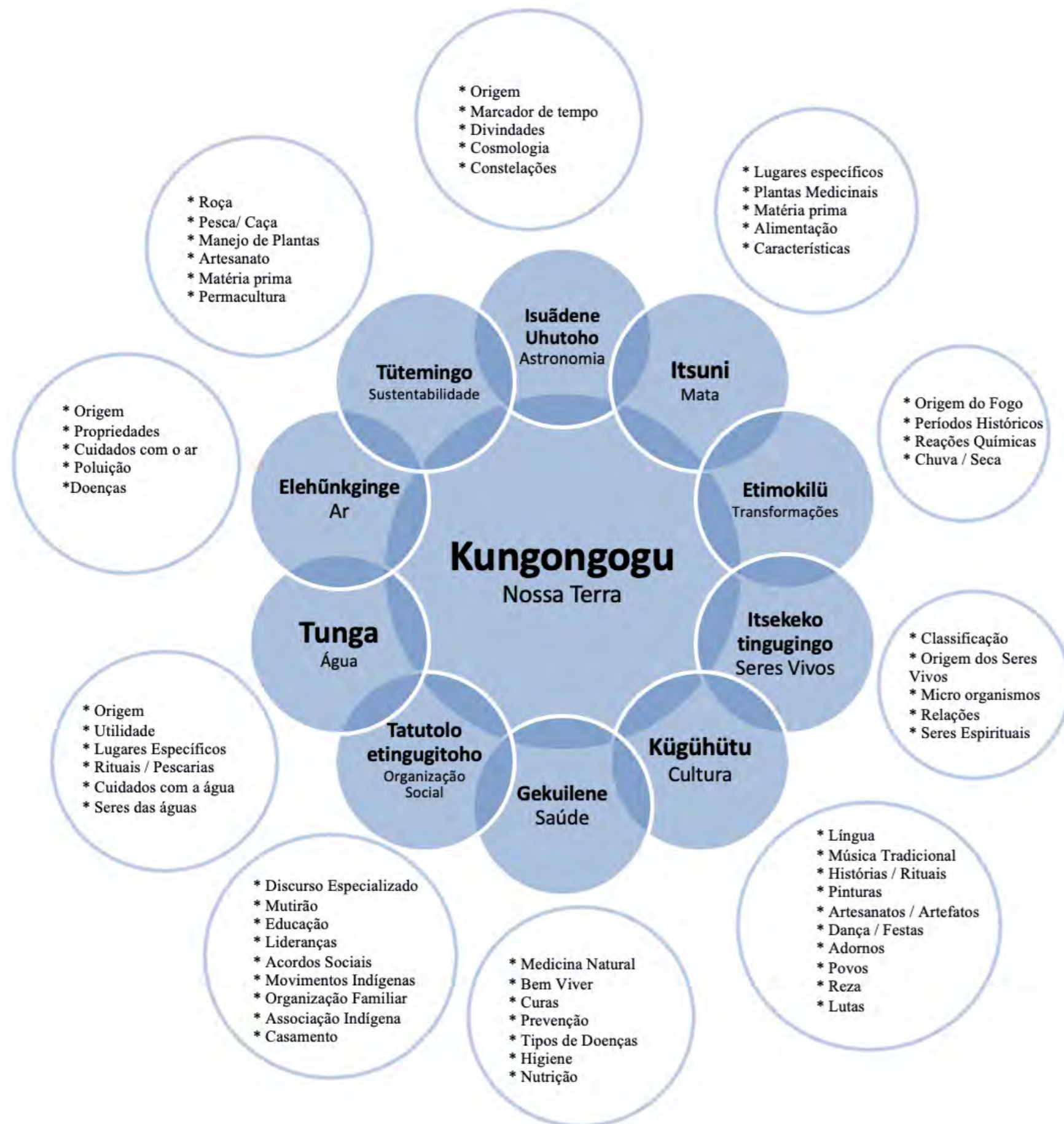

“A Escola Estadual Indígena Central Karib do Alto Xingu atende 354 alunos de 10 aldeias. Ela busca proporcionar ... um processo de autoestima, autor-realização individual e coletiva, baseado em um convívio comunitário, centrado nas bases ancestrais milenares das etnias karib alto-xinguanas, com vista no respeito ao ser humano e ao meio ambiente, na manutenção da identidade cultural destas etnias, membros de um sistema maior que é a sociedade alto-xinguanas, na valorização dos mais velhos por serem detentores de conhecimentos que estão se perdendo, respeito à criança, homem e mulher...”

Trecho do “Marco Filosófico”, parte integrante do documento “Projeto Político Pedagógico Indígena 2019”, da Escola Estadual Indígena Central Karib, no Alto Xingu

possibilidade caminho de palha

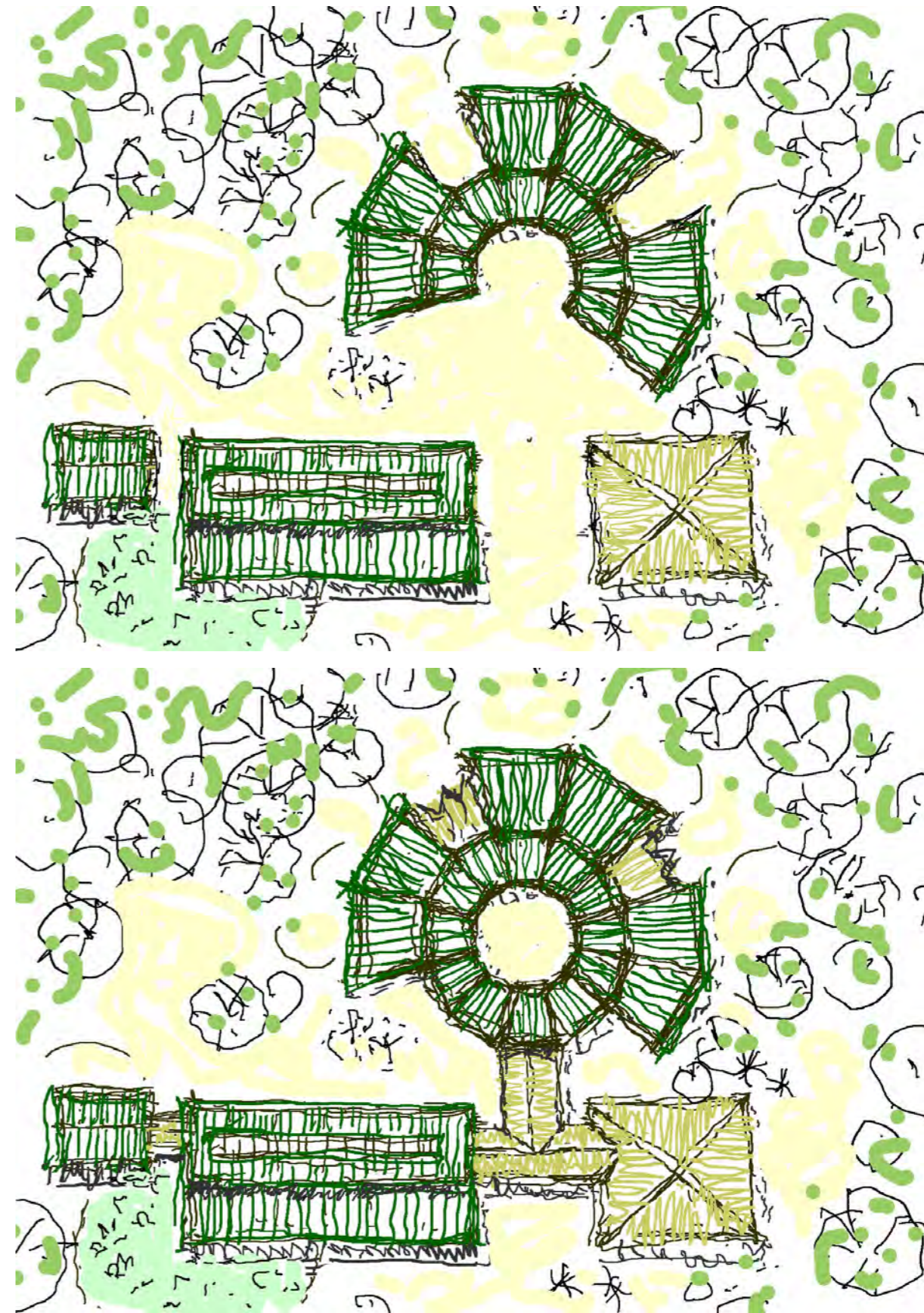
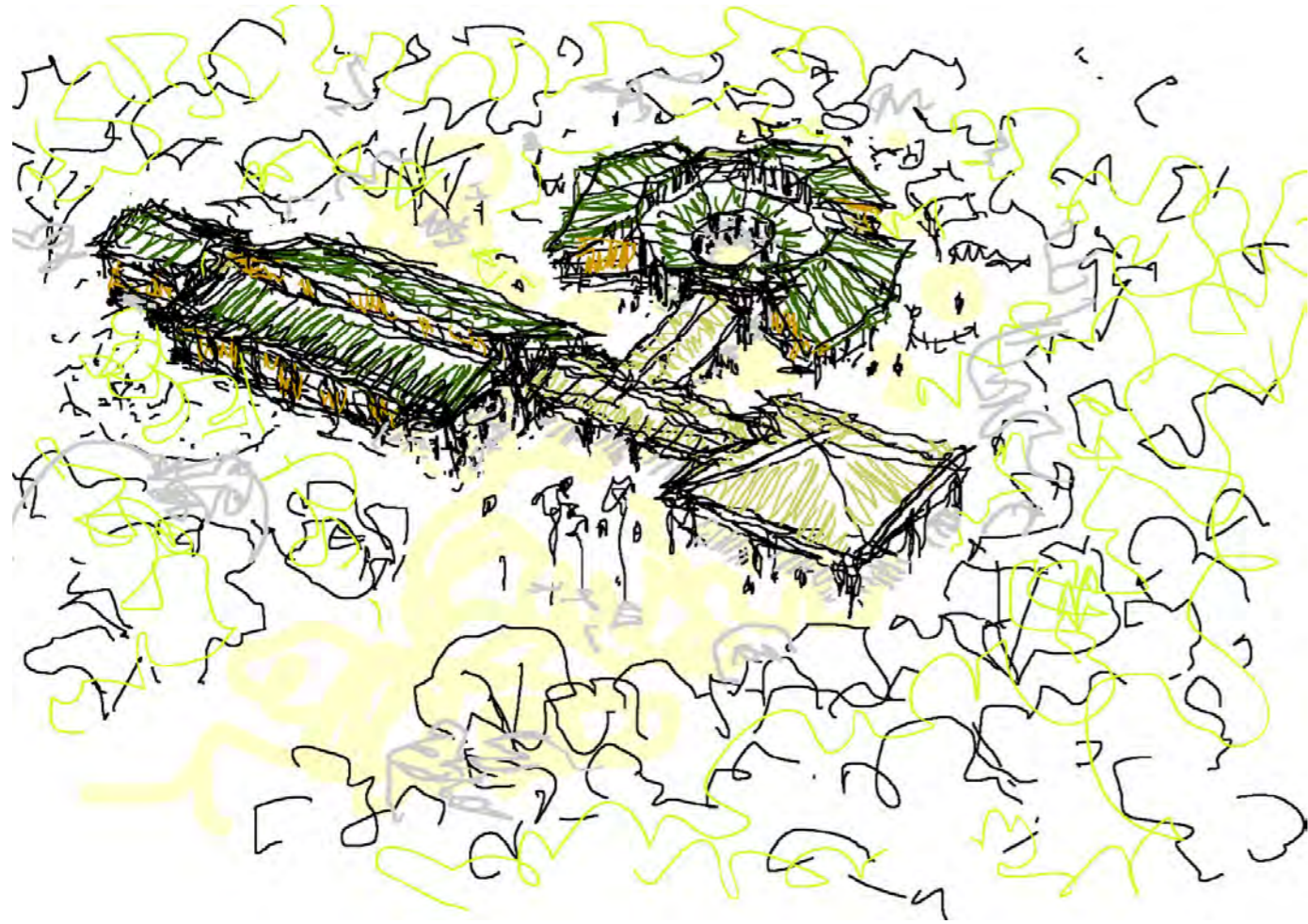

MATERIAIS

COBERTURA

Telha Ecologica

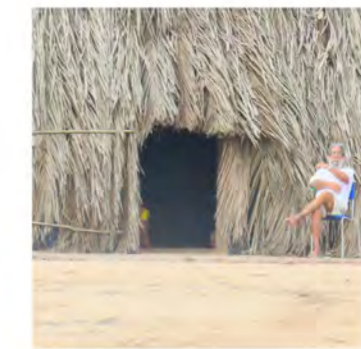

Palha



FECHAMENTOS



Ripado/Tela



Madeira reutilizada da escola antiga



Terra
Possibilidades :
Taipa de Pilão, Pau a pique, Tijolo de adobe , Cob

ESTRUTURA



Madeira

PISOS



Cimento queimado



Terra batida



Jardim de chuva



ESCOLA KUIKURO | ORÇAMENTO

construção	tipo	valor m ²
	global	2.500
	material (60%)	1.500
	mão-de-obra (40%)	1.000

PROJETO								
fase 01								
programa	unidades	m ²	total m ²	total obra	10% projeto arq	10% gerenc. obra	total	
salas de aula	6	55	330	825000	82500	82500	990.000	
fase 02								
programa	unidades	m ²	total m ²	total obra	10% projeto arq	10% gerenc. obra	total	
pavilhão kuikuro	1	300	300	750000	75000	75000	900.000	
banheiro	1	60	60	150000	15000	15000	180.000	
			360				1.080.000	
TOTAL			690				2.070.000	

PROJETO DA PLATAFORMA CIDADE FLORESTA
E ESCOLA DA CIDADE
EM PARCERIA COM O POVO KUIKURO

EQUIPE:

Anna Julia Dietzsch
Canari Kuikuro
Clarissa Morgenroth
Daniel Kuikuro
Kalutata Kuikuro
Luis Octavio de Faria e Silva
Mariana Poli Gortan
Marina Sznajder
Mariza Fornaggini
Paula Mattos
Rei Kuikuro
Sabrina Dias
Sofia Boldrini
Thiago Benucci

@cidadefloresta.forestcity
@escoladacidade